

กำหนดการพิธีเปิด

การแข่งขันกีฬานักเรียนโรงเรียนเชียงแสนวิทยาคม ประจำปีการศึกษา 2561

วันที่ 1 พฤศจิกายน พ.ศ. 2561

ณ สนามกีฬาโรงเรียนเชียงแสนวิทยาคม อำเภอเชียงแสน จังหวัดเชียงราย

- เวลา 07.00น. - วงโยธวาทิตโรงเรียน นักกีฬา ขบวนพาเหรด ขบวนธง ขบวนป้าย
ต่าง ๆ พร้อมกันที่ถนนหน้าว่าการอำเภอเชียงแสน ตามแผนผังการตั้งขบวนที่
กำหนด
- เวลา 08.00น. - ขบวนพาเหรดเคลื่อนขบวนไปตามถนนพหลโยธิน ผ่านตลาดสดเชียงแสนแล้ว
ขวาที่ศูนย์ข้อมูลท่องเที่ยว พิพิธภัณฑสถานแห่งชาติอำเภอเชียงแสนและตั้งขบวน
รออยู่บนถนนด้านประตูทางเข้าทิศตะวันตก
- เวลา 08.20น. - วงโยธวาทิตโรงเรียนเชียงแสนวิทยาคมเดินเข้าสู่สนามกีฬาเพื่อเตรียมบรรเลงเพลง
รับประธานในพิธี
- เวลา 08.30น. - ประธานในพิธีเดินทางมาถึงบริเวณปะรำพิธี
- วงโยธวาทิตโรงเรียนเชียงแสนวิทยาคม บรรเลงเพลงมหาฤกษ์ หลังจากบรรเลงเพลงเสร็จแล้ว
วงโยธวาทิตโรงเรียนเชียงแสนวิทยาคมเดินออกจากสนาม เพื่อนำขบวนพาเหรดเข้าสู่สนามกีฬา
 - ขบวนพาเหรดทุกขบวนเดินเข้าสู่สนามกีฬา ผ่านหน้าปะรำพิธีเพื่อทำความเคารพประธานในพิธี
และไปตั้งรูปขบวนในสนามกีฬาตามแผนผังที่กำหนดไว้
 - ขบวนธงชาติ ธงกีฬารวมและธงคณะสีต่าง ๆ ให้ประจำที่เสาธง
 - พิธีกรประกาศ “ลำดับต่อไป จะเป็นการเชิญธงชาติขึ้นสู่ยอดเสา นักกีฬาทั้งหมดซ้ายหัน
เคารพธงชาติ - ตรง”
 - วงโยธวาทิตโรงเรียนเชียงแสนวิทยาคม บรรเลงเพลงชาติ เจ้าหน้าที่เชิญธงชาติขึ้นสู่ยอดเสา
 - พิธีกรประกาศ “นักกีฬาทั้งหมด ขวา-หัน”
 - พิธีกรประกาศ “ลำดับต่อไป ประธานจัดการแข่งขันกีฬา “เหล็อง-แดง เกมส์ กล่าวรายงาน
การจัดการ แข่งขันต่อประธานในพิธี”
 - เจ้าหน้าที่ถือพานคำกล่าวรายงาน มอบคำกล่าวรายงานให้ประธานคณะกรรมการจัดการแข่งขัน
และประธานคณะกรรมการจัดการแข่งขันกล่าวรายงานต่อประธานในพิธีและกล่าวเรียนเชิญ
ประธานกล่าวให้โอวาทและเปิดการแข่งขันกีฬา
 - ประธานกล่าวให้โอวาทและเปิดการแข่งขันกีฬา
 - วงโยธวาทิตโรงเรียนเชียงแสนวิทยาคม บรรเลงเพลงมหาฤกษ์
 - ประธานในพิธีดีดซองชัย 3 ครั้ง
 - พิธีกรประกาศ “ลำดับต่อไปจะเป็นการชักธงโรงเรียน ธงกีฬารวมและธงประจำคณะสีต่าง ๆ
ขึ้นสู่ยอดเสา นักกีฬาทั้งหมด ซ้าย-หัน ทั้งหมด-ตรง”

- วงโยธวาทิตโรงเรียนเชียงแสนวิทยาคมบรรเลงเพลงกราวกีฬาและเจ้าหน้าที่เชิญธงกีฬาขึ้นสู่ยอดเสา
- พิธีกรประกาศ “นักกีฬาทั้งหมด ขวา-หัน”
- ประธานคณะกรรมการและกรรมการจัดการแข่งขันกีฬากลับเข้าสู่ปะรำพิธี
- พิธีกรประกาศ “ลำดับต่อไปนักกีฬาวิ่งคบเพลิงจะนำไฟคบเพลิงไปจุดที่แท่นกระถางคบเพลิง”
- พิธีกรอ่านประวัตินักกีฬาวิ่งคบเพลิง
- นักกีฬาวิ่งคบเพลิงเริ่มวิ่งคบเพลิงจากประตูด้านทิศเหนือ เข้ามาในสนามกีฬา วิ่งมาตามลู่วิ่งหยุดทำความเคารพประธานในพิธี และวิ่งไปตามลู่วิ่งไปยังแท่นกระถางคบเพลิงและจุดคบเพลิง
- พิธีกรประกาศ “ลำดับต่อไปจะเป็นพิธีกล่าวคำปฏิญาณตน”
- พิธีกรอ่านประวัตินักกีฬาอาวุโสที่จะมากล่าวคำปฏิญาณตน
- นักกีฬาอาวุโสเดินเข้าสู่สนามขึ้นแท่นกล่าวคำปฏิญาณตน พร้อมกับนำผู้ถือธงของคณะสีทั้ง 4 สี นำธงมายืนด้านหน้าของนักกีฬาอาวุโส เป็นรูปครึ่งวงกลม
- นักกีฬาอาวุโสจับชายธงของคณะสีทั้ง 4 สี และกล่าวคำปฏิญาณตนว่า
 “นักกีฬาทั้งหมดกล่าวคำปฏิญาณตนตามข้าพเจ้า “
 “ข้าพเจ้า / ขอประกาศตน / ณ ที่นี้ว่า / ข้าพเจ้า / คือนักกีฬาสมัครเล่น / ขอปฏิญาณตนว่า
 / ข้าพเจ้า / จะแข่งขันกีฬา / ด้วยจิตใจของนักกีฬา / อย่างแท้จริง”
- เมื่อกล่าวคำปฏิญาณตนจบแล้ว นักกีฬาอาวุโสและผู้ถือธงกลับเข้าประจำที่
- วงโยธวาทิตโรงเรียนเชียงแสนวิทยาคม บรรเลงเพลงมาร์ชโรงเรียน และนำนักชวอนพาเหรดของคณะสีต่าง ๆ ออกจากสนามเข้าสู่ปะรำเชียร์ของตนเอง
- เสร็จสิ้นพิธีเปิดการแข่งขัน
- การแสดงของคณะสีตามลำดับ ดังนี้

1. สีม่วง	2. สีฟ้า
3. สีชมพู	4. สีแสด
- เสร็จสิ้นพิธีเปิดการแข่งขัน

หมายเหตุ การแต่งกาย

- ครู - อาจารย์ วันเปิดเสื้อสีแดง วันปิดเสื้อสีขาว
- นักเรียน เสื้อสีและกางเกงวอร์มสีของโรงเรียน

ประวัตินักกีฬาวิ่งคบเพลิง ประจำปีการศึกษา 2561

ประวัติส่วนตัว

ชื่อ นายเกียงไกร นามสกุล สาสุนันท์ ชั้นมัธยมศึกษาปีที่ 5/2

เกิดเมื่อวันที่ 4 พฤศจิกายน พ.ศ. 2544

อายุ 16 ปี บ้านเลขที่ 140 หมู่ 3 ตำบลบ้านแซว อำเภอเชียงแสน จังหวัดเชียงราย

ชื่อบิดา นายทองจันทร์ สาสุนันท์ ชื่อมารดา นางปรีดา สาสุนันท์

ประวัติการศึกษา

จบชั้นประถมศึกษาปีที่ 6 ที่โรงเรียนบ้านท่าซันทอง อำเภอเชียงแสน จังหวัดเชียงราย

ปัจจุบัน เรียนอยู่ชั้นมัธยมศึกษาปีที่ 5/2 โรงเรียนเชียงแสนวิทยาคม

รางวัลที่ได้

1. ปี พ.ศ.2555 ได้รับรางวัลรองชนะเลิศอันดับที่ 1 การแข่งขันกีฬาเซปักตะกร้อ ระดับประถมศึกษา
2. ปี พ.ศ.2557 ได้รับรางวัลชนะเลิศอันดับที่ 1 การแข่งขันกรีฑา ประเภทวิ่ง 4 คูณ 100 เมตร, วิ่ง 4 คูณ 300 เมตร ในการแข่งขันกีฬากลุ่ม 3 จังหวัดเชียงราย
3. ปี พ.ศ.2559 ได้รับรางวัลชนะเลิศถ้วยรางวัลรวม การแข่งขันกรีฑา ขององค์การบริหารส่วนจังหวัด เชียงราย
4. ปี พ.ศ.2560 ได้ร่วมแข่งขันกีฬากลุ่มโรงเรียนมัธยมศึกษา สุดถิ่นไทย ณ โรงเรียนแม่จันวิทยาคม ประเภทกรีฑา ได้รับรางวัล ดังนี้

- ชนะเลิศอันดับที่ 1 วิ่ง 100 เมตร รุ่นไม่จำกัดอายุชาย
- ชนะเลิศอันดับที่ 1 วิ่ง 4 คูณ 100 เมตร รุ่นไม่จำกัดอายุชาย
- ชนะเลิศอันดับที่ 1 วิ่ง 4 คูณ 400 เมตร รุ่นไม่จำกัดอายุชาย
- ชนะเลิศอันดับที่ 1 กระโดดไกล รุ่นไม่จำกัดอายุชาย

ได้เป็นตัวแทนนักกรีฑาสุดถิ่นไทย เข้าร่วมการแข่งขันกีฬาในระดับจังหวัด กีฬาสายสัมพันธ์แม่จันเกมส์ ณ โรงเรียนแม่จันวิทยาคม ได้รับรางวัล ดังนี้

- ชนะเลิศอันดับที่ 1 กระโดดไกล รุ่นไม่จำกัดอายุชาย
- รองชนะเลิศอันดับที่ 1 วิ่ง 4 คูณ 100 เมตร รุ่นไม่จำกัดอายุชาย สถิติ 48 วินาที
- รองชนะเลิศอันดับที่ 1 วิ่ง 100 เมตร รุ่นไม่จำกัดอายุชาย สถิติ 11.48 วินาที

กำหนดการพิธีปิด

การแข่งขันกีฬาภายใน โรงเรียนเชียงแสนวิทยาคม ประจำปีการศึกษา 2561

วันศุกร์ที่ 2 พฤศจิกายน พ.ศ.2561

ณ สนามกีฬาโรงเรียนเชียงแสนวิทยาคม

- เวลา 16.00 น
- วงโยธวาทิตโรงเรียนเชียงแสนวิทยาคมและขบวนพาเหรดทุกคณะสี่
ตั้งขบวนกลางสนามตามจุดที่กำหนดเหมือนเช่นพิธีเปิด เพื่อร่วมในพิธีปิดการแข่งขัน
 - ประธานคณะกรรมการและคณะกรรมการจัดการแข่งขัน รอต้อนรับประธานในพิธี
ในกองอำนวยการ
 - ประธานในพิธีมาถึงบริเวณปะรำพิธี ประธานคณะกรรมการและคณะกรรมการจัดการ
แข่งขันให้การต้อนรับ และเรียนเชิญประธานในพิธีเข้าสู่ที่ทำความเคารพ
 - พิธีกรประกาศ **“เรียนเชิญผู้มีเกียรติ และนักกีฬาทุกคนยืนตรงทำความเคารพ
ประธานในพิธี ทั้งหมด - ตรง”**
 - ประธานคณะกรรมการนำคณะกรรมการจัดการแข่งขันกล่าวรายงานสรุปผลการแข่งขัน
กีฬาเหลือองแดงเกมส์ต่อประธานในพิธี
 - ประธานจัดการแข่งขันกล่าวรายงานเสร็จแล้ว เรียนเชิญประธานในพิธีมอบถ้วยรางวัล
และเกียรติบัตรแก่นักกีฬาทุกประเภท
 - ประธานจัดการแข่งขันกล่าวขอบคุณประธานในพิธี และเรียนเชิญประธานในพิธี
กล่าวให้โอวาทและกล่าวปิดการแข่งขัน
 - เจ้าหน้าที่ถือพานมอบคำกล่าวปิดการแข่งขันแก่ประธานในพิธี
 - ประธานให้โอวาทและกล่าวปิดการแข่งขันกีฬา **“ เหลือองแดงเกมส์ ”**
พิธีกรประกาศ **“ ลำดับต่อไปจะเป็นพิธีชักรธงกีฬารวมและธงคณะสี่ลงจากยอดเสา
นักกีฬาทั้งหมด ซ้าย - หัน ”**
 - วงดุริยางค์โรงเรียนเชียงแสนวิทยาคม บรรเลงเพลงกราวกีฬา
 - พิธีกรประกาศ **“ ลำดับต่อไป จะเป็นการชักรธงชาติลงจากยอดเสา นักกีฬาทั้งหมด
เคารพธงชาติ - ตรง ”**
 - วงดุริยางค์โรงเรียนเชียงแสนวิทยาคม บรรเลงเพลงชาติ
 - วงดุริยางค์โรงเรียนเชียงแสนวิทยาคม บรรเลงเพลงสรรเสริญพระบารมี
 - พิธีกรสั่ง **“ นักกีฬาทั้งหมด ขวา - หัน ”**นักกีฬาทุกคนเดินอ้อมลากันออกจากสนามกีฬา
 - เสร็จสิ้นพิธีปิดการแข่งขัน

หมายเหตุ การแต่งกาย - ครู - อาจารย์แต่งกายเสื้อทีมสีชมพู ของโรงเรียน

คำกล่าวรายงานปิด

การแข่งขันกีฬาภายใน โรงเรียนเชียงแสนวิทยาคม อ. เชียงแสน จ. เชียงราย

วันศุกร์ที่ 2 พฤศจิกายน พ.ศ.2561

ณ สนามกีฬาโรงเรียนเชียงแสนวิทยาคม

กราบเรียนท่านประธานในพิธีที่เคารพ ข้าพเจ้าในนามของคณะกรรมการจัดการแข่งขัน

ขอกราบขอบพระคุณท่านเป็นอย่างสูงที่ได้กรุณาให้เกียรติมาเป็นประธานในพิธีปิดการแข่งขันกีฬาภายในโรงเรียนเชียงแสนวิทยาคม ประจำปี 2560 ในวันนี้ ตลอดระยะเวลาของการจัดการแข่งขันได้รับความร่วมมือ

จากคณะกรรมการทุกฝ่าย นักกีฬาทุกคน ทำให้การแข่งขันบรรลุตามวัตถุประสงค์ที่วางไว้ทุกประการ บัดนี้

การแข่งขันได้เสร็จสิ้นลงแล้ว ขอกราบเรียนเชิญท่านประธานกรุณามอบถ้วยรางวัลและเกียรติบัตรให้แก่นักกีฬา

ทีมกีฬา ที่ชนะเลิศ รองชนะเลิศ และกล่าวให้โอวาทพร้อมปิดการแข่งขันกีฬาภายใน โรงเรียนเชียงแสนวิทยาคม ประจำปี 2560 เป็นลำดับต่อไป ขอกราบเรียนเชิญครับ

รางวัลชนะเลิศเปตอง คะแนนรวม

1. ม. ต้นชาย ได้แกสี.....รองชนะเลิศได้แกสี.....
2. ม. ต้นหญิง ได้แกสี.....รองชนะเลิศได้แกสี.....
3. ม. ปลายชาย ได้แกสี.....รองชนะเลิศได้แกสี.....
4. ม. ปลายหญิง ได้แกสี.....รองชนะเลิศได้แกสี.....

รางวัลชนะเลิศ เทเบิลเทนนิส คะแนนรวม

1. ม.ต้นชาย ได้แกสี.....รองชนะเลิศได้แกสี.....
2. ม.ต้นหญิง ได้แกสี.....รองชนะเลิศได้แกสี.....
3. ม.ปลายชาย ได้แกสี.....รองชนะเลิศได้แกสี.....
4. ม.ปลายหญิง ได้แกสี.....รองชนะเลิศได้แกสี.....

รางวัลชนะเลิศเซปักตะกร้อ

1. ม.ต้นชาย ได้แกสี.....รองชนะเลิศได้แกสี.....
2. ม.ปลายชาย ได้แกสี.....รองชนะเลิศได้แกสี.....
3. ม.ต้นหญิง ได้แกสี.....รองชนะเลิศได้แกสี.....
4. ม.ปลายหญิง ได้แกสี.....รองชนะเลิศได้แกสี.....

รางวัลชนะเลิศบาสเกตบอล

1. รวมหญิง ได้แกสี.....รองชนะเลิศได้แกสี.....
2. รวมชาย ได้แกสี.....รองชนะเลิศได้แกสี.....

รางวัลชนะเลิศวอลเลย์บอล

1. ม.ต้นชาย ได้แก่อี.....รองชนะเลิศได้แก่อี.....
2. ม.ต้นหญิง ได้แก่อี.....รองชนะเลิศได้แก่อี.....
3. ม.ปลายชาย ได้แก่อี.....รองชนะเลิศได้แก่อี.....
4. ม.ปลายหญิง ได้แก่อี.....รองชนะเลิศได้แก่อี.....

รางวัลชนะเลิศฟุตบอล

1. ม. ต้น ได้แก่อี.....รองชนะเลิศอันดับที่ 1 ฟุตบอล ม.ต้น ได้แก่อี.....
2. ม.ปลาย ได้แก่อี.....รองชนะเลิศอันดับที่ 1 ฟุตบอล ม.ปลาย ได้แก่อี.....
3. รวมหญิง ได้แก่อี.....รองชนะเลิศอันดับที่ 1 ฟุตบอล ได้แก่อี.....

รางวัลชนะเลิศฟุตซอล

1. ม. ต้น ได้แก่อี.....รองชนะเลิศอันดับที่ 1 ฟุตซอล ม.ต้น ได้แก่อี.....
2. ม.ปลาย ได้แก่อี.....รองชนะเลิศอันดับที่ 1 ฟุตซอล ม.ปลาย ได้แก่อี.....
3. รวมหญิง ได้แก่อี.....รองชนะเลิศอันดับที่ 1 ฟุตซอล ได้แก่อี.....

รางวัลชนะเลิศ กรีฑารวม ม.ต้นชาย ได้แก่อี.....รองชนะเลิศได้แก่อี.....

รางวัลชนะเลิศ กรีฑารวม ม.ต้นหญิง ได้แก่อี.....รองชนะเลิศได้แก่อี.....

รางวัลชนะเลิศ กรีฑารวม ม.ปลายชาย ได้แก่อี.....รองชนะเลิศได้แก่อี.....

รางวัลชนะเลิศ กรีฑารวม ม.ปลายหญิง ได้แก่อี.....รองชนะเลิศได้แก่อี.....

รางวัลชนะเลิศ รวมกีฬามหาสนุก ได้แก่อี.....รองชนะเลิศได้แก่อี.....

รางวัลชนะเลิศกองเชียร์ ได้แก่อี.....

รางวัลชนะเลิศขบวนพาเหรดได้แก่อี.....

คำกล่าวปิด

การแข่งขันกีฬาภายใน โรงเรียนเชียงแสนวิทยาคม อ. เชียงแสน จ. เชียงราย

วันศุกร์ที่ 2 พฤศจิกายน พ.ศ.2561

ณ สนามกีฬาโรงเรียนเชียงแสนวิทยาคม

คณะกรรมการจัดการแข่งขัน นักกีฬาทุกคนสี่ ข้าพเจ้ารู้สึกชื่นชมยินดีที่ได้รับฟังการรายงานจากประธานคณะกรรมการจัดการแข่งขัน ถึงความสำเร็จในการจัดการแข่งขันกีฬานักเรียนโรงเรียนเชียงแสนวิทยาคม ประจำปี 2561 ข้าพเจ้าหวังเป็นอย่างยิ่งว่า การแข่งขันกีฬาในครั้งนี้จะมีส่วนทำให้นักกีฬาทุกคนมีสุขภาพพลานามัยสมบูรณ์ แข็งแรง มีน้ำใจเป็นนักกีฬา รู้แพ้ รู้ชนะ รู้อภัย สมกับคำกล่าวที่ว่า “กีฬาสร้างคน คนสร้างชาติ” การแข่งขันกีฬาย่อมมีทั้งผู้แพ้และผู้ชนะ ผู้ชนะย่อมมีความดีใจ ภูมิใจ แต่ก็อย่าได้ล้าพองใจว่าเก่ง ให้หมั่นฝึกฝนตนเองต่อไป ส่วนผู้แพ้ก็อย่าได้ท้อแท้หมดกำลังใจ หมั่นฝึกฝน และนำเอาประสบการณ์ที่ได้มาแก้ไขปรับปรุงข้อบกพร่อง เพื่อพัฒนาตนเองสู่ความสำเร็จต่อไป

ขอขอบคุณคณะกรรมการจัดการแข่งขันทุกฝ่าย ผู้สนับสนุนทุกท่าน นักกีฬาทุกคนที่มีส่วนทำให้การแข่งขันกีฬานักเรียนโรงเรียนเชียงแสนวิทยาคม ประจำปีการศึกษา 2561 สำเร็จลุล่วงตามวัตถุประสงค์ที่วางไว้ทุกประการ ขออาราธนาคุณพระศรีรัตนตรัย และสิ่งศักดิ์สิทธิ์ในสากลโลก พระธาตุจอมกิตติ สิ่งศักดิ์สิทธิ์ในเมืองเชียงแสน

พระบารมีแห่งองค์พระบาทสมเด็จพระเจ้าอยู่หัว และสมเด็จพระบรมราชินีนาถจงโปรดอำนวยการให้ทุกท่านประสบความสุข ความเจริญ เป็นสมาชิกที่ดีของสังคม เป็นลูกศิษย์ที่ดีของคุณครู และเป็นลูกที่ดีของคุณพ่อคุณแม่ ข้าพเจ้าขอปิดการแข่งขันกีฬานักเรียนโรงเรียนเชียงแสนวิทยาคมประจำปี 2561 ณ บัดนี้

รายการแข่งขันกีฬา
โรงเรียนเชียงใหม่วิทยาคม ประจำปีการศึกษา 2561

1. ฟุตบอลระดับมัธยมศึกษาตอนต้น ชาย (ทีมละ 11 คน)
2. ฟุตบอลระดับมัธยมศึกษาตอนปลาย ชาย (ทีมละ 11 คน)
3. ฟุตบอลหญิง (รวมรุ่น) (ทีมละ 11 คน)
4. วอลเลย์บอลระดับมัธยมศึกษาตอนต้น ชาย (ทีมละ 6 คน)
5. วอลเลย์บอลระดับมัธยมศึกษาตอนต้น หญิง (ทีมละ 6 คน)
6. วอลเลย์บอลระดับมัธยมศึกษาตอนปลาย ชาย (ทีมละ 6 คน)
7. วอลเลย์บอลระดับมัธยมศึกษาตอนปลาย หญิง (ทีมละ 6 คน)
8. ตะกร้อ ระดับมัธยมศึกษาตอนต้น ชาย (ทีมละ 3 คน)
9. ตะกร้อ ระดับมัธยมศึกษาตอนต้น หญิง (ทีมละ 3 คน)
10. ตะกร้อ ระดับมัธยมศึกษาตอนปลาย ชาย (ทีมละ 3 คน)
11. ตะกร้อ ระดับมัธยมศึกษาตอนปลาย หญิง (ทีมละ 3 คน)
12. บาสเกตบอล ชาย (รวมรุ่น) (ทีมละ 5 คน)
13. บาสเกตบอล หญิง (รวมรุ่น) (ทีมละ 5 คน)
14. ฟุตซอล ระดับมัธยมศึกษาตอนต้น ชาย (ทีมละ 5 คน)
15. ฟุตซอล ระดับมัธยมศึกษาตอนปลาย ชาย (ทีมละ 5 คน)
16. ฟุตซอล หญิง (รวมรุ่น) (ทีมละ 5 คน)

17. เทเบิลเทนนิส ประเภทเดี่ยว

- ระดับมัธยมศึกษาตอนต้น ชาย
- ระดับมัธยมศึกษาตอนต้น หญิง
- ระดับมัธยมศึกษาตอนปลาย ชาย
- ระดับมัธยมศึกษาตอนปลาย หญิง

18. เทเบิลเทนนิส ประเภทคู่

- ระดับมัธยมศึกษาตอนต้น ชาย
- ระดับมัธยมศึกษาตอนต้น หญิง
- ระดับมัธยมศึกษาตอนปลาย ชาย
- ระดับมัธยมศึกษาตอนปลาย หญิง

19. เทเบิลเทนนิส ประเภทคู่ผสม

- ระดับมัธยมศึกษาตอนต้น (ชาย 1 คน หญิง 1 คน)
- ระดับมัธยมศึกษาตอนปลาย (ชาย 1 คน หญิง 1 คน)

20. เปตอง ประเภททีม 3 คน

- ระดับมัธยมศึกษาตอนต้น ชาย
- ระดับมัธยมศึกษาตอนต้น หญิง
- ระดับมัธยมศึกษาตอนปลาย ชาย
- ระดับมัธยมศึกษาตอนปลาย หญิง

21. เปตอง ประเภททีม 2 คน

- ระดับมัธยมศึกษาตอนต้น ชาย
- ระดับมัธยมศึกษาตอนต้น หญิง
- ระดับมัธยมศึกษาตอนปลาย ชาย
- ระดับมัธยมศึกษาตอนปลาย หญิง

22. เปตอง ประเภทเดี่ยว

- ระดับมัธยมศึกษาตอนต้น ชาย
- ระดับมัธยมศึกษาตอนต้น หญิง
- ระดับมัธยมศึกษาตอนปลาย ชาย
- ระดับมัธยมศึกษาตอนปลาย หญิง

รายการกีฬาหมาหอนุก

- | | |
|-------------------|------------------------------------|
| 1. วิ่งกระสอบ | ทีมละ 8 คน (ชาย 4 คน หญิง 4 คน) |
| 2. วิ่งลูกโป่ง | ทีมละ 8 คน (ชาย 4 คน หญิง 4 คน) |
| 3. วิ่งชูเปอร์แมน | ทีมละ 8 คน (ชาย 4 คน หญิง 4 คน) |
| 4. วิ่งวงล้อ | ทีมละ 8 คน (ชาย 4 คน หญิง 4 คน) |
| 5. ชักคะเย่อ | ทีมละ 20 คน (ชาย 10 คน หญิง 10 คน) |

รายการแข่งขันของคณะสี

1. ประกวดขบวนพาเหรด
2. ประกวดกองเชียร์

ลำดับการแสดงในสนามของแต่ละสีและการเรียนลำดับอัมจันทร์

ลำดับที่ 1 สีม่วง

ลำดับที่ 2 สีฟ้า

ลำดับที่ 3 สีชมพู

ลำดับที่ 4 สีแสด

ผังขบวนพาเหรดกีฬา
โรงเรียนเชียงแสนวิทยาคม

ป้ายโรงเรียน

วงโยชวาทิต

ป้ายกีฬา

ธงชาติ

ธงกีฬา

ธงหมู่สี

สีแสด

สีชมพู

สีฟ้า

สีม่วง

ผังขบวนพาเหรดกีฬาโรงเรียนเชียงแสนวิทยาคม

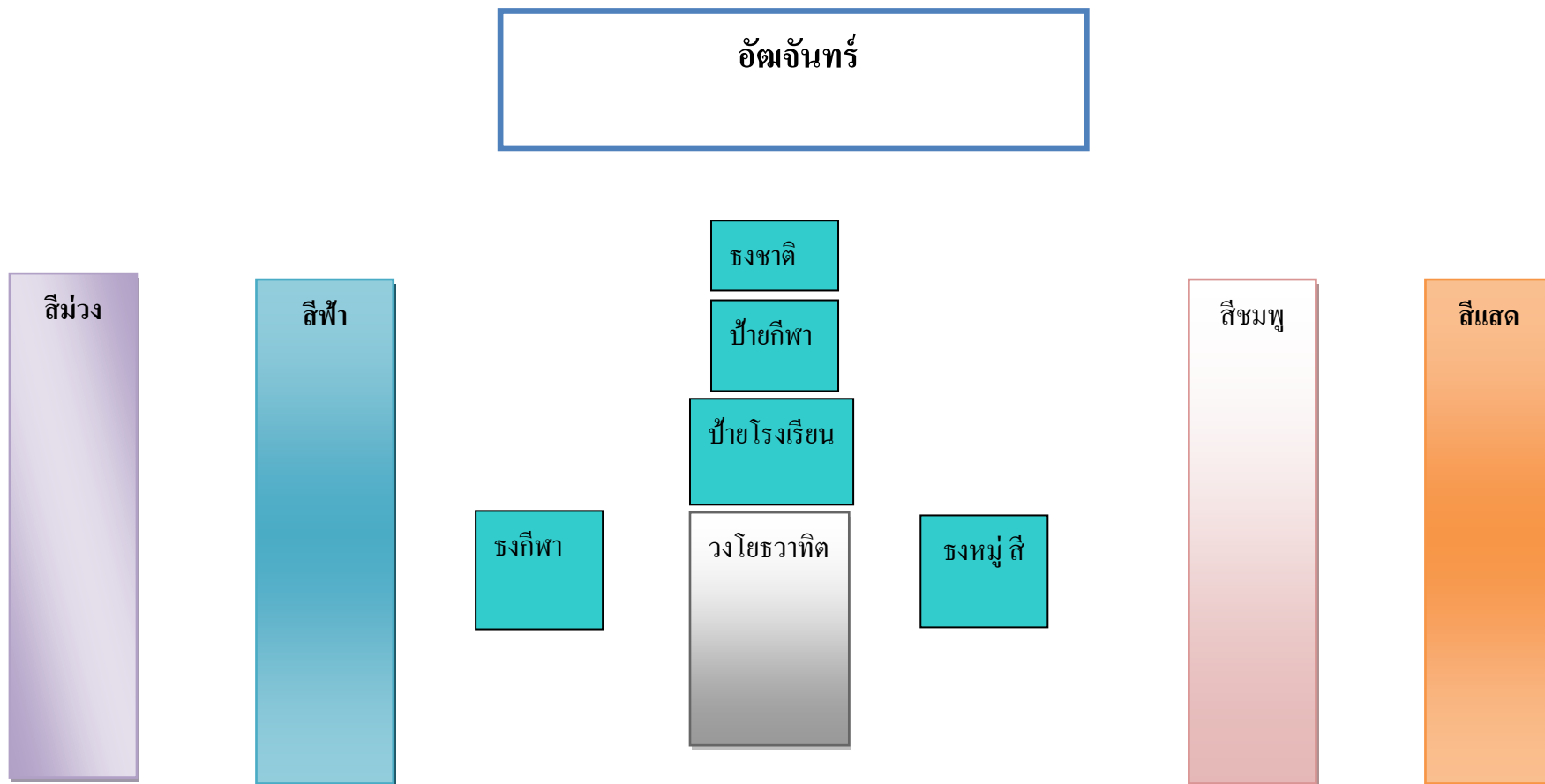

ตารางการแข่งขันกรีฑา ประเภทลู่วิ่ง วันที่ 1 พฤศจิกายน พ.ศ. 2561

ณ สนามกีฬาโรงเรียนเชียงแสนวิทยาคม

รายการ ที่	ประเภท	ระดับชั้น/เพศ	ผลการแข่งขัน			
			ที่๑	ที่๒	ที่๓	ที่๔
1	100 เมตร	ม.ต้น ชาย				
2	100 เมตร	ม.ต้น หญิง				
3	100 เมตร	ม.ปลาย ชาย				
4	100 เมตร	ม.ปลาย หญิง				
5	200 เมตร	ม.ต้น ชาย				
6	200 เมตร	ม.ต้น หญิง				
7	200 เมตร	ม.ปลาย ชาย				
8	200 เมตร	ม.ปลาย หญิง				
9	400 เมตร	ม.ต้น ชาย				
10	400 เมตร	ม.ต้น หญิง				
11	400 เมตร	ม.ปลาย ชาย				
12	400 เมตร	ม.ปลาย หญิง				
13	วิ่งลู่วิ่ง 8*50 เมตร					
14	วิ่งกระสอบ 8*50 เมตร					

ตารางการแข่งขันกรีฑา ประเภทลาน วันที่ 2 พฤศจิกายน พ.ศ. 2561

ณ สนามกีฬาโรงเรียนเชียงแสนวิทยาคม

รายการที่	ประเภท	ระดับชั้น/เพศ	ผลการแข่งขัน			
			ที่๑	ที่๒	ที่๓	ที่๔
15	3000 เมตร	รวมรุ่นหญิง				
16	5000 เมตร	รวมรุ่นชาย				
17	800 เมตร	ม.ต้น ชาย				
18	800 เมตร	ม.ต้น หญิง				
19	800 เมตร	ม.ปลาย ชาย				
20	800 เมตร	ม.ปลาย หญิง				
21	4X100 เมตร	ม.ต้น ชาย				
22	4X100 เมตร	ม.ต้น หญิง				
23	4X100 เมตร	ม.ปลาย ชาย				
24	4X100 เมตร	ม.ปลาย หญิง				
25	1500 เมตร	รวมรุ่นชาย				
26	1500 เมตร	รวมรุ่นหญิง				
27	4X400 เมตร	ม.ต้น ชาย				
28	4X400 เมตร	ม.ต้น หญิง				
29	4X400 เมตร	ม.ปลาย ชาย				
30	4X400 เมตร	ม.ปลาย หญิง				
31	วิ่งซูเปอร์แมน8*50ม. ชาย 4คน หญิง4 คน					
32	ชักคะเย่อ ชาย 10 คน หญิง 10 คน					
33	วิ่งหนีบท่อชาย 4คน หญิง4 คน					
34	วิ่งวงล้อชาย 4คน หญิง4 คน					

ช่องวิ่งกรีฑาที่แข่งขันประเภทลู่

ที่	ประเภท	ระดับ	ลู่วิ่งที่				หมายเหตุ
			1	2	3	4	
1	100 เมตร	ม.ต้นชาย	สีฟ้า	สีชมพู	สีม่วง	สีแสด	
2	100 เมตร	ม.ต้นหญิง	สีฟ้า	สีชมพู	สีแสด	สีม่วง	
3	100 เมตร	ม.ปลายชาย	สีแสด	สีฟ้า	สีชมพู	สีม่วง	
4	100 เมตร	ม.ปลายหญิง	สีฟ้า	สีม่วง	สีชมพู	สีฟ้า	
5	200 เมตร	ม.ต้นชาย	สีแสด	สีม่วง	สีฟ้า	สีชมพู	
6	200 เมตร	ม.ต้นหญิง	สีแสด	สีฟ้า	สีม่วง	สีชมพู	
7	200 เมตร	ม.ปลายชาย	สีชมพู	สีม่วง	สีแสด	สีฟ้า	
8	200 เมตร	ม.ปลายหญิง	สีฟ้า	สีชมพู	สีม่วง	สีแสด	
9	400 เมตร	ม.ต้นชาย	สีม่วง	สีฟ้า	สีแสด	สีชมพู	
10	400 เมตร	ม.ต้นหญิง	สีฟ้า	สีม่วง	สีชมพู	สีแสด	
11	400 เมตร	ม.ปลายชาย	สีชมพู	สีม่วง	สีแสด	สีฟ้า	
12	400 เมตร	ม.ปลายหญิง	สีชมพู	สีม่วง	สีแสด	สีฟ้า	
13	800 เมตร	ม.ต้นชาย	สีม่วง	สีฟ้า	สีแสด	สีชมพู	
14	800 เมตร	ม.ต้นหญิง	สีม่วง	สีฟ้า	สีแสด	สีชมพู	
15	800 เมตร	ม.ปลายชาย	สีฟ้า	สีชมพู	สีแสด	สีม่วง	
16	800 เมตร	ม.ปลายหญิง	สีชมพู	สีฟ้า	สีม่วง	สีแสด	
17	4X100 เมตร	ม.ต้นชาย	สีฟ้า	สีม่วง	สีชมพู	สีแสด	
18	4X100 เมตร	ม.ต้นหญิง	สีฟ้า	สีแสด	สีม่วง	สีชมพู	
19	4X100 เมตร	ม.ปลายชาย	สีแสด	สีม่วง	สีชมพู	สีฟ้า	
20	4X100 เมตร	ม.ปลายหญิง	สีแสด	สีม่วง	สีชมพู	สีฟ้า	
21	4X400 เมตร	ม.ต้นชาย	สีแสด	สีชมพู	สีม่วง	สีฟ้า	
22	4X400 เมตร	ม.ต้นหญิง	สีม่วง	สีฟ้า	สีแสด	สีชมพู	
23	4X400 เมตร	ม.ปลายชาย	สีชมพู	สีม่วง	สีแสด	สีฟ้า	
24	4X400 เมตร	ม.ปลายหญิง	สีฟ้า	สีม่วง	สีแสด	สีชมพู	
25	1,500 เมตร	ม.ปลายชาย					
26	1,500 เมตร	ม.ปลายหญิง					
27	3,000 เมตร	หญิงทุกระดับ					
28	5,000 เมตร	ชายทุกระดับ					

กีฬาฟุตบอล

แบ่งการแข่งขันเป็น 2 สาย คือสาย A และสาย B

รอบที่ 1 แข่งขันกันภายในสาย ผู้ชนะได้ที่ 1 ผู้แพ้ได้ที่ 2 เพื่อเอาลำดับที่ 1 และ ลำดับที่ 2 ไปเล่นในรอบที่ 2

รอบที่ 2 รอบรองชนะเลิศ แข่งขันแบบแพ้คัดออก โดยเอาที่ 1 สายA พบ ที่ 2 สายBและที่ 2 สายA พบ ที่ 1 สาย B

ผู้ชนะเข้าไปเล่นในรอบชิงชนะเลิศ ผู้แพ้ได้ที่ 3

รอบชิงชนะเลิศเอาผู้ชนะในรอบที่ 2 (รอบรองชนะเลิศ) เข้ามาแข่งขัน ผู้ชนะได้รางวัลชนะเลิศ ผู้แพ้ได้รางวัลรองชนะเลิศ

การแบ่งสาย

ระดับมัธยมศึกษาตอนต้น สายA 1.สีแสด 2.สีชมพู สายB 3.สีม่วง 4.สีฟ้า

ระดับมัธยมศึกษาตอนปลาย สายA 1.สีแสด 2.สีม่วง สายB 3.สีชมพู 4.สีฟ้า

ทีมรวมหญิง สายA 1. สีฟ้า 2.สีม่วง สายB 3.สีชมพู 4.สีแสด

โปรแกรมการแข่งขัน

รอบที่ 1 วันอังคาร ที่ 30 ตุลาคม พ.ศ.2561 (แข่งนอกรอบ)

ที่	ประเภทกีฬา	ระดับ	สาย	เวลา	คู่แข่ง	ผู้ตัดสิน	ผลการแข่งขัน
1	ฟุตบอล	รวมหญิง	A	10.00	สีฟ้า พบ สี ม่วง		
1	ฟุตบอล	รวมหญิง	B	11.00	สีชมพู พบ สีแสด		
2	ฟุตบอล	ม.ต้น ชาย	A	13.00	สีแสด พบ สีชมพู		
3	ฟุตบอล	ม.ต้น ชาย	B	14.30	สีม่วง พบ สีฟ้า		

วันพุธ ที่ 31 ตุลาคม พ.ศ.2561 (แข่งนอกรอบ)

ที่	ประเภทกีฬา	ระดับ	สาย	เวลา	คู่แข่ง	ผู้ตัดสิน	ผลการแข่งขัน
1	ฟุตบอล	รวมหญิง		10.00	ที่1 สายAพบที่2 สายB สี.....พบสี.....		
2	ฟุตบอล	รวมหญิง		11.00	ที่2 สายAพบที่1 สายB สี.....พบสี.....		
3	ฟุตบอล	ม.ปลาย ชาย	A	13.00	สีแสด พบ สีม่วง		
4	ฟุตบอล	ม.ปลาย ชาย	B	14.30	สีฟ้า พบ สีชมพู		

วันพฤหัสบดี ที่ 1 พฤศจิกายน พ.ศ.2561

ที่	ประเภทกีฬา	ระดับ	เวลา	คู่แข่งชั้น	ผู้ตัดสิน	ผลการแข่งขัน
1	ฟุตบอล	ม.ต้นชาย	11.00	ที่1 สายAที่2 สายB ส.....พบส.....		
2	ฟุตบอล	ม.ต้นชาย	12.10	ที่2 สายAพบที่1 สายB ส.....พบส.....		
3	ฟุตบอล	ม.ปลายชาย	13.30	ที่1 สายAพบที่2 สายB ส.....พบส.....		
4	ฟุตบอล	ม.ปลายชาย	14.50	ที่2 สายAพบที่1 สายB ส.....พบส.....		

รอบชิงชนะเลิศวันศุกร์ ที่ 2 พฤศจิกายน พ.ศ.2561

ที่	ระดับ	เวลา	คู่แข่งชั้น	ผู้ตัดสิน	ผลการแข่งขัน
1	รวมหญิง	11.00	ส.....พบส.....		
2	ม.ต้นชาย	12.30	ส.....พบส.....		
3	ม.ปลายชาย	14.00	ส.....พบส.....		

กีฬาฟุตบอล

แบ่งการแข่งขันเป็น 2 สาย คือสาย A และสาย B

รอบที่ 1 แข่งกันภายในสาย ผู้ชนะได้ที่ 1 ผู้แพ้ได้ที่ 2 เพื่อเอาลำดับที่ 1 และ ลำดับที่ 2 ไปเล่นในรอบที่ 2
รอบที่ 2 รอบรองชนะเลิศแข่งขันแบบแพ้คัดออก โดยเอาที่ 1 สายเอ พบ ที่ 2 สายบีและที่ 2 สายA พบ ที่ 1 สายB

ผู้ชนะเข้าไปเล่นในรอบชิงชนะเลิศ ผู้แพ้ได้ที่ 3

รอบชิงชนะเลิศเอาผู้ชนะในรอบที่ 2 เข้ามาแข่งขัน ผู้ชนะได้รางวัลชนะเลิศ ผู้แพ้ได้รางวัลรองชนะเลิศ

การแบ่งสาย

ระดับมัธยมศึกษาตอนต้น สายA 1.สีชมพู 2.สีแสด สายB 3.สีฟ้า 4.สีม่วง

ระดับมัธยมศึกษาตอนปลาย สายA 1.สีแสด 2.สีม่วง สายB 3.สีชมพู 4.สีฟ้า

ทีมรวมหญิง สายA 1.สีชมพู 2.สีแสด สายB 3. สีฟ้า 4.สีม่วง

โปรแกรมการแข่งขันกีฬาฟุตบอล

รอบที่ 1 วันอังคาร ที่ 30 ตุลาคม พ.ศ.2561

ที่	ประเภทกีฬา	ระดับ	สาย	เวลา	คู่แข่งขัน	สนาม	ผลการแข่งขัน
1	ฟุตบอล	ม.ปลายชาย	A	10.00	สีแสด พบ สีม่วง	สนาม 1	
2	ฟุตบอล	ม.ปลายชาย	B	11.00	สีชมพู พบ สีฟ้า	สนาม 1	
3	ฟุตบอล	รวมหญิง	A	13.00	สีชมพู พบ สีแสด	สนาม 1	
3	ฟุตบอล	รวมหญิง	B	14.00	สีฟ้า พบ สีม่วง	สนาม 1	

รอบที่ 2 วันพุธที่ 31 ตุลาคม พ.ศ.2561

ที่	ประเภทกีฬา	ระดับ	สาย	เวลา	คู่แข่งขัน	สนาม	ผลการแข่งขัน
1	ฟุตบอล	ม.ต้น ชาย	A	10.00	สีชมพู พบ สีฟ้า	สนาม 1	
2	ฟุตบอล	ม.ต้น ชาย	B	11.00	สีแสด พบ สีม่วง	สนาม 1	
3	ฟุตบอล	รวมหญิง		13.00	ที่1 สายAพบที่2 สายB สี.....พบสี.....		
4	ฟุตบอล	รวมหญิง		14.00	ที่2 สายAพบที่1 สายB สี.....พบสี.....		

วันพฤหัสบดี ที่ 1 พฤศจิกายน พ.ศ.2561

ที่	ประเภท กีฬา	ระดับ	เวลา	คู่แข่งชั้น	ผู้ตัดสิน	ผลการแข่งขัน
1	ฟุตซอล	ม.ปลายชาย	11.00	ที่1 สายA พบ ที่2 สายB สี.....พบสี.....		
2	ฟุตซอล	ม.ปลายชาย	13.00	ที่2 สายA พบ ที่1 สายB สี.....พบสี.....		
3	ฟุตซอล	ม.ต้นชาย	14.00	ที่1 สายA พบ ที่2 สายB สี.....พบสี.....		
4	ฟุตซอล	ม.ต้นชาย	15.00	ที่2 สายA พบ ที่1 สายB สี.....พบสี.....		

รอบชิงชนะเลิศวันศุกร์ ที่ 12 พฤศจิกายน พ.ศ.2561

ที่	ระดับ	เวลา	คู่แข่งชั้น	ผู้ตัดสิน	ผลการแข่งขัน
1	ม.ปลายชาย	11.00	สี.....พบสี.....		
2	รวมหญิง	12.00	สี.....พบสี.....		
3	ม ต้นชาย	13.00	สี.....พบสี.....		

กีฬาบาสเกตบอล

แบ่งการแข่งขันเป็น 2 สาย คือสาย A และสาย B

รอบที่ 1 แข่งกันภายในสาย ผู้ชนะได้ที่ 1 ผู้แพ้ได้ที่ 2 เพื่อเอาลำดับที่ 1 และ ลำดับที่ 2 ไปเล่นในรอบที่ 2

รอบที่ 2 รอบรองชนะเลิศแข่งขันแบบแพ้คัดออก โดยเอาที่ 1 สายA พบ ที่ 2 สายBและที่ 2 สายA พบ ที่ 1

สายB ผู้ชนะเข้าไปเล่นในรอบชิงชนะเลิศ ผู้แพ้ได้ที่ 3

รอบชิงชนะเลิศเอาผู้ชนะในรอบที่ 2เข้ามาแข่งขัน ผู้ชนะได้รางวัลชนะเลิศ ผู้แพ้ได้รางวัลรองชนะเลิศ

การแบ่งสาย	ม.ต้นชาย	สายA	1.สีชมพู	2.สีฟ้า	สายB	3. สีม่วง	4.สีแสด
	ม.ปลายชาย	สายA	1.สีชมพู	2.สีม่วง	สายB	3. สีฟ้า	4.สีแสด
	ทีมรวมหญิง	สายA	1.สีฟ้า	2.สีแสด	สายB	3. สีชมพู	4.สีม่วง

โปรแกรมการแข่งขันกีฬาบาสเกตบอล

รอบที่ 1 วันอังคารที่ 30 ตุลาคม พ.ศ.2561

ที่	ระดับ	สาย	เวลา	คู่แข่งขัน	ผู้ตัดสิน	ผลการแข่งขัน
1	ม.ต้นชาย	A	14.00	สีฟ้า พบ สีชมพู		
2	ม.ต้นชาย	B		สีแสด พบ สีม่วง		

รอบที่ 1 วันพุธที่ 31 ตุลาคม พ.ศ.2561

ที่	ระดับ	สาย	เวลา	คู่แข่งขัน	ผู้ตัดสิน	ผลการแข่งขัน
1	ทีมรวมหญิง	A	14.00	สีฟ้า พบ สีแสด		
2	ทีมรวมหญิง	B		สีชมพู พบ สีม่วง		
3	ม.ปลายชาย	A		สีชมพู พบ สีม่วง		
4	ม.ปลายชาย	B		สีแสด พบ สีฟ้า		

รอบที่ 2 วันพฤหัสบดี ที่ 1 พฤศจิกายน พ.ศ.2561

ที่	ระดับ	เวลา	คู่แข่งชั้น	ผู้ตัดสิน	ผลการแข่งขัน
1	ม.ปลายชาย	11.00	ที่ 1 สายA พบที่ 2 สายB สี.....พบสี.....		
2	ม.ปลายชาย		ที่ 2 สายA พบ ที่ 1 สายB สี.....พบสี.....		
3	รวมหญิง		ที่ 1 สายA พบ ที่ 2 สายB สี.....พบ สี.....		
4	รวมหญิง		ที่ 2 สายA พบที่ 1 สายB สี.....พบ สี.....		
5	ม.ต้นชาย		ที่ 1 สายA พบ ที่ 2 สายB สี.....พบ สี.....		
6	ม.ต้นชาย		ที่ 2 สายA พบที่ 1 สายB สี.....พบ สี.....		

รอบชิงชนะเลิศ วันศุกร์ ที่ 2 พฤศจิกายน พ.ศ.2561

ที่	ระดับ	เวลา	คู่แข่งชั้น	ผู้ตัดสิน	ผลการแข่งขัน
1	ม.ต้นชาย	11.00	สี.....พบสี.....		
2	รวมหญิง	13.00	สี.....พบสี.....		
3	ม.ปลายชาย	14.00	สี.....พบสี.....		

กีฬาวอลเลย์บอล

แบ่งการแข่งขันเป็น 2 สาย คือสาย A และสาย B

รอบที่ 1 แข่งกันภายในสาย ผู้ชนะได้ที่ 1 ผู้แพ้ได้ที่ 2 เพื่อเอาลำดับที่ 1 และ ลำดับที่ 2 ไปเล่นในรอบที่ 2

รอบที่ 2 รอบรองชนะเลิศ แข่งขันแบบแพ้คัดออก โดยเอาที่ 1 สายA พบ ที่ 2 สายBและที่ 2 สายA พบ ที่ 1

สาย B ผู้ชนะเข้าไปเล่นในรอบชิงชนะเลิศ ผู้แพ้ได้ที่ 3

รอบชิงชนะเลิศ ผู้ชนะในรอบที่ 2 เข้ามาแข่งขัน ผู้ชนะได้รางวัลชนะเลิศ ผู้แพ้ได้รางวัลรองชนะเลิศ

การแบ่งสาย

ระดับมัธยมศึกษาตอนต้นชาย	สายA 1.สีม่วง	2.สีฟ้า	สายB 3.สีชมพู	4.สีแสด
ระดับมัธยมศึกษาตอนปลายชาย	สายA 1.สีม่วง	2.สีชมพู	สายB 3.สีฟ้า	4.สีแสด
ระดับมัธยมศึกษาตอนต้นหญิง	สายA 1.สีชมพู	2.สีฟ้า	สายB 3.สีแสด	4.สีม่วง
ระดับมัธยมศึกษาตอนปลายหญิง	สายA 1.สีแสด	2.สีชมพู	สายB 3.สีฟ้า	4.สีม่วง

โปรแกรมการแข่งขันกีฬาวอลเลย์บอล

รอบที่ 1 สนามที่ 1 (ติดสนามบาสเกตบอล) วันอังคารที่ 30 ตุลาคม พ.ศ.2561

ที่	ระดับ	สาย	เวลา	คู่แข่งชั้น	ผู้ตัดสิน	ผลการแข่งขัน
1	ม.ต้นชาย	A	11.00	สีม่วง พบ สีฟ้า		
2	ม.ต้นชาย	B	13.00	สีแสด พบ สีชมพู		

รอบที่ 1 สนามที่ 1 (ติดสนามบาสเกตบอล) วันพุธ ที่ 31 ตุลาคม พ.ศ.2561

ที่	ระดับ	สาย	เวลา	คู่แข่งชั้น	ผู้ตัดสิน	ผลการแข่งขัน
3	ม.ปลายหญิง	A	14.00	สีแสด พบ สีชมพู		
4	ม.ปลายหญิง	B	15.00	สีฟ้า พบ สีม่วง		

สนามที่ 2 (ประตูโรงเรียนด้านทิศใต้) วันอังคารที่ 30 ตุลาคม พ.ศ.2561

ที่	ระดับ	สาย	เวลา	คู่แข่งชั้น	ผู้ตัดสิน	ผลการแข่งขัน
1	ม.ต้นหญิง	A	11.00	สีชมพู พบ สีฟ้า		
2	ม.ต้นหญิง	B	13.00	สีม่วง พบ สีแสด		

สนามที่ 2 (ประตูโรงเรียนด้านทิศใต้) วันพุธ ที่ 31 ตุลาคม พ.ศ.2561

ที่	ระดับ	สาย	เวลา	คู่แข่งชั้น	ผู้ตัดสิน	ผลการแข่งขัน
3	ม.ปลายชาย	A	14.00	สีชมพู พบ สีม่วง		
4	ม.ปลายชาย	B	15.00	สีฟ้า พบ สีแสด		

โปรแกรมการแข่งขันวอลเลย์บอลรอบที่ 2

รอบที่ 2 วันพฤหัสบดี ที่ 1 พฤศจิกายน พ.ศ.2561 สนาม 1 (ติดสนามบาสเกตบอล)

ที่	ระดับ	เวลา	คู่แข่งชั้น	ผู้ตัดสิน	ผลการแข่งขัน
5	ม.ต้นชาย	11.00	ที่ 1 สายA พบ ที่ 2 สายB สี.....พบสี.....		
6	ม.ต้นชาย	13.00	ที่ 1 สายB พบ ที่ 2 สายA สี.....พบสี.....		
7	ม.ปลายหญิง	14.00	ที่ 1 สายA พบ ที่ 2 สายB สี.....พบสี.....		
8	ม.ปลายหญิง	15.00	ที่ 1 สายB พบ ที่ 2 สายA สี.....พบสี.....		

รอบที่ 2 วันพฤหัสบดี ที่ 1 พฤศจิกายน พ.ศ.2561 สนาม 2(ประตูโรงเรียนด้านทิศใต้)

ที่	ระดับ	เวลา	คู่แข่งชั้น	ผู้ตัดสิน	ผลการแข่งขัน
5	ม.ต้นหญิง	11.00	ที่ 1 สายA พบที่ 2 สายB สี.....พบสี.....		
6	ม.ต้นหญิง	13.00	ที่ 1 สายB พบที่ 2 สายA สี.....พบสี.....		
7	ม.ปลายชาย	14.00	ที่ 1 สายA พบที่ 2 สายB สี.....พบสี.....		
8	ม.ปลายชาย	15.00	ที่ 1 สายB พบที่ 2 สายA สี.....พบสี.....		

รอบชิงชนะเลิศ วันศุกร์ ที่ 2 พฤศจิกายน พ.ศ.2561

ที่	ระดับ	เวลา	คู่แข่งชั้น	สนาม	ผู้ตัดสิน	ผลการแข่งขัน
3	ม.ปลายชาย	11.00	สี.....พบสี.....	2		
2	ม.ต้นหญิง	13.00	สี.....พบสี.....	2		
3	ม.ต้นชาย	11.00	สี.....พบสี.....	1		
4	ม.ปลายหญิง	13.00	สี.....พบสี.....	1		

กีฬาเซปัก-ตะกร้อ

แบ่งการแข่งขันเป็น 2 สาย คือสาย A และสาย B

รอบที่ 1 แข่งกันภายในสาย ผู้ชนะได้ที่ 1 ผู้แพ้ได้ที่ 2 เพื่อเอาลำดับที่ 1 และ ลำดับที่ 2 ไปเล่นในรอบที่ 2
รอบที่ 2 รอบรองชนะเลิศแข่งขันแบบแพ้คัดออก โดยเอาที่ 1 สายA พบ ที่ 2 สายBและที่ 2 สายA พบ ที่ 1 สาย B

ผู้ชนะเข้าไปเล่นในรอบชิงชนะเลิศ ผู้แพ้ได้ที่ 3

รอบชิงชนะเลิศเอาผู้ชนะในรอบที่ 2 เข้ามาแข่งขัน ผู้ชนะได้รางวัลชนะเลิศ ผู้แพ้ได้รางวัลรองชนะเลิศ

การแบ่งสาย

ระดับมัธยมศึกษาตอนต้นชาย	สายA 1.สีแสด 2.สีม่วง	สายB 3.สีฟ้า 4.สีชมพู
ระดับมัธยมศึกษาตอนปลายชาย	สายA 1.สีม่วง 2.สีชมพู	สายB 3.สีฟ้า 4.สีแสด
ระดับมัธยมศึกษาตอนต้นหญิง	สายA 1.สีชมพู 2.สีม่วง	สายB 3.สีแสด 4.สีฟ้า
ระดับมัธยมศึกษาตอนปลายหญิง	สายA 1.สีม่วง 2.สีชมพู	สายB 3.สีฟ้า 4.สีแสด

โปรแกรมการแข่งขันกีฬาเซปัก-ตะกร้อรอบที่ 1

รอบที่ 1 สนามที่ 1 วันพฤหัสบดี ที่ 1 พฤศจิกายน พ.ศ.2561

ที่	ระดับ	สาย	เวลา	คู่แข่ง	ผู้ตัดสิน	ผลการแข่งขัน
1	ม.ปลายชาย	A	11.00น.	สีม่วง พบ สีชมพู		
2	ม.ปลายชาย	B	11.30น.	สีฟ้า พบ สีแสด		
3	ม.ต้นชาย	A	13.00น.	สีม่วง พบ สีแสด		
4	ม.ต้นชาย	B	13.30น.	สีฟ้า พบ สีชมพู		

รอบที่ 1 สนามที่ 2 วันพฤหัสบดี ที่ 1 พฤศจิกายน พ.ศ.2561

ที่	ระดับ	สาย	เวลา	คู่แข่ง	ผู้ตัดสิน	ผลการแข่งขัน
1	ม.ปลายหญิง	A	11.00น.	สีชมพู พบ สีม่วง		
2	ม.ปลายหญิง	B	11.30น.	สีแสด พบ สีฟ้า		
3	ม.ต้นหญิง	A	13.00น.	สีชมพู พบ สีม่วง		
4	ม.ต้นหญิง	B	13.30น.	สีแสด พบ สีฟ้า		

โปรแกรมการแข่งขันกีฬาเซปัก-ตะกร้อรอบที่ 2

รอบที่2 สนามที่ 1 วันศุกร์ ที่ 2 พฤศจิกายน พ.ศ.2561

ที่	ระดับ	เวลา	คู่แข่งชั้น	ผู้ตัดสิน	ผลการแข่งขัน
1	ม.ปลายชาย	14.00น.	ที่ 1 สายA พบ ที่ 2 สายB สี.....พบสี.....		
2	ม.ปลายชาย	14.30น.	ที่ 1 สายB พบ ที่ 2 สายA สี.....พบสี.....		
3	ม.ต้นชาย	15.00น.	ที่ 1 สายA พบ ที่ 2 สายB สี.....พบสี.....		
4	ม.ต้นชาย	15.30น.	ที่ 1 สายB พบ ที่ 2 สายA สี.....พบสี.....		

รอบที่2 สนามที่ 2 วันศุกร์ ที่ 2 พฤศจิกายน พ.ศ.2561

ที่	ระดับ	เวลา	คู่แข่งชั้น	ผู้ตัดสิน	ผลการแข่งขัน
1	ม.ปลายหญิง	14.00น.	ที่ 1 สายA พบ ที่ 2 สายB สี.....พบสี.....		
2	ม.ปลายหญิง	14.30น.	ที่ 1 สายB พบ ที่ 2 สายA สี.....พบสี.....		
3	ม.ต้นหญิง	15.00น.	ที่ 1 สายA พบ ที่ 2 สายB สี.....พบสี.....		
4	ม.ต้นหญิง	15.30น.	ที่ 1 สายB พบ ที่ 2 สายA สี.....พบสี.....		

รอบชิงชนะเลิศ วันศุกร์ ที่ 2 พฤศจิกายน พ.ศ.2561

ที่	ระดับ	เวลา	คู่แข่งชั้น	สนาม	ผู้ตัดสิน	ผลการแข่งขัน
1	ม.ปลายชาย	13.00น.	สี.....พบสี.....	1		
2	ม.ปลายหญิง	14.00น.	สี.....พบสี.....	2		
3	ม.ต้นหญิง	13.00น.	สี.....พบสี.....	1		
4	ม.ต้นชาย	14.00น.	สี.....พบสี.....	2		

กีฬาเทเบิลเทนนิส

กีฬาเทเบิลเทนนิสจัดการแข่งขันแต่ละระดับเป็น 3 ประเภท คือ ประเภทเดี่ยว
ประเภทคู่ และประเภทคู่ผสม

แบ่งการแข่งขันเป็น 2 สาย คือสาย A และสาย B

รอบที่ 1 แข่งกันภายในสาย ผู้ชนะได้ที่ 1 ผู้แพ้ได้ที่ 2 เพื่อเอาลำดับที่ 1 และ ลำดับที่ 2 ไปเล่น
ในรอบที่ 2

รอบที่ 2 รอบรองชนะเลิศ แข่งขันแบบแพ้คัดออก โดยเอาที่ 1 สายA พบ ที่ 2 สายBและที่ 2 สาย
A พบ ที่ 1 สาย B

ผู้ชนะเข้าไปเล่นในรอบชิงชนะเลิศ ผู้แพ้ได้ที่ 3

รอบชิงชนะเลิศเอาผู้ชนะในรอบที่ 2 เข้ามาแข่งขัน ผู้ชนะได้รางวัลชนะเลิศ ผู้แพ้ได้รางวัลรอง
ชนะเลิศ

การแบ่งสายประเภทเดี่ยว

ระดับมัธยมศึกษาตอนต้นชาย	สายA1.สีม่วง	2.สีชมพู	สายB	3.สีฟ้า	4.สีแสด
ระดับมัธยมศึกษาตอนปลายชาย	สายA1.สีม่วง	2.สีชมพู	สายB	3.สีฟ้า	4.สีแสด
ระดับมัธยมศึกษาตอนต้นหญิง	สายA1.สีม่วง	2.สีชมพู	สายB	3.สีฟ้า	4.สีแสด
ระดับมัธยมศึกษาตอนปลายหญิง	สายA1.สีม่วง	2.สีชมพู	สายB	3.สีฟ้า	4.สีแสด

การแบ่งสายประเภทคู่

ระดับมัธยมศึกษาตอนต้นชาย	สายA 1.สีม่วง	2.สีแสด	สายB	3.สีชมพู	4.สีฟ้า
ระดับมัธยมศึกษาตอนปลายชาย	สายA 1.สีม่วง	2.สีแสด	สายB	3.สีชมพู	4.สีฟ้า
ระดับมัธยมศึกษาตอนต้นหญิง	สายA 1.สีม่วง	2.สีแสด	สายB	3.สีชมพู	4.สีฟ้า
ระดับมัธยมศึกษาตอนปลายหญิง	สายA 1.สีม่วง	2.สีแสด	สายB	3.สีชมพู	4.สีฟ้า

การแบ่งสายประเภทคู่ผสม

ระดับมัธยมศึกษาตอนต้น	สายA 1.สีชมพู	2.สีม่วง	สายB	3.สีแสด	4.สีฟ้า
ระดับมัธยมศึกษาตอนปลาย	สายA 1.สีชมพู	2.สีม่วง	สายB	3.สีแสด	4.สีฟ้า

โปรแกรมการแข่งขันเทเบิลเทนนิสเดี่ยว

การแบ่งสายประเภทเดี่ยว วันพฤหัสบดี ที่ 1 พฤศจิกายน พ.ศ.2561

ระดับมัธยมศึกษาตอนต้นชาย	สายA1.สีม่วง	2.สีชมพู	สายB	3.สีฟ้า	4.สีแดง
ระดับมัธยมศึกษาตอนปลายชาย	สายA1.สีม่วง	2.สีชมพู	สายB	3.สีฟ้า	4.สีแดง
ระดับมัธยมศึกษาตอนต้นหญิง	สายA1.สีม่วง	2.สีชมพู	สายB	3.สีฟ้า	4.สีแดง
ระดับมัธยมศึกษาตอนปลายหญิง	สายA1.สีม่วง	2.สีชมพู	สายB	3.สีฟ้า	4.สีแดง

โต๊ะที่ 1 วันพฤหัสบดี ที่ 1 พฤศจิกายน พ.ศ.2561 เริ่มเวลา 10.00

ที่	ระดับ	สาย	เวลา	คู่แข่งชั้น	ผู้ตัดสิน	ผลการแข่งขัน
1	ม.ต้นชาย	A	10.00น.	สีม่วง พบ สีชมพู		สี.....ชนะสี.....
2	ม.ต้นชาย	B	10.30น.	สีแดง พบ สีฟ้า		สี.....ชนะสี.....
3	ม.ต้นชาย		11.00น.	ที่1 สายA พบที่2สายB สี.....พบสี.....		สี.....ชนะสี.....
4	ม.ต้นชาย		11.30น.	ที่2 สายA พบที่1 สายB สี.....พบสี.....		สี.....ชนะสี.....
5	ม.ต้นชาย		13.00น.	รอบชิงชนะเลิศ สี.....พบสี.....		สี.....ชนะสี.....

โต๊ะที่ 2 วันพฤหัสบดี ที่ 1 พฤศจิกายน พ.ศ.2561 เริ่มเวลา 10.00

ที่	ระดับ	สาย	เวลา	คู่แข่งชั้น	ผู้ตัดสิน	ผลการแข่งขัน
1	ม.ต้นหญิง	A	10.00น.	สีม่วง พบ สีชมพู		สี.....ชนะสี.....
2	ม.ต้นหญิง	B	10.30น.	สีแดง พบ สีฟ้า		สี.....ชนะสี.....
3	ม.ต้นหญิง		11.00น.	ที่1 สายA พบที่2สายB สี.....พบสี.....		สี.....ชนะสี.....
4	ม.ต้นหญิง		11.30น.	ที่2 สายA พบที่1 สายB สี.....พบสี.....		สี.....ชนะสี.....
5	ม.ต้นหญิง		13.00น.	รอบชิงชนะเลิศ สี.....พบสี.....		สี.....ชนะสี.....

โปรแกรมการแข่งขันเทเบิลเทนนิสเดี่ยว

โต๊ะที่ 1 วันพฤหัสบดี ที่ 1 พฤศจิกายน พ.ศ.2561 เริ่มเวลา 10.00 น.

ที่	ระดับ	สาย	เวลา	คู่แข่ง	ผู้ตัดสิน	ผลการแข่งขัน
1	ม.ปลายชาย	A	10.00น.	สีม่วง พบ สีชมพู		สี.....ชนะสี.....
2	ม.ปลายชาย	B	10.30น.	สีแสด พบ สีฟ้า		สี.....ชนะสี.....
3	ม.ปลายชาย		11.00น.	ที่1 สายA พบที่2สายB สี.....พบสี.....		สี.....ชนะสี.....
4	ม.ปลายชาย		11.30น.	ที่2 สายA พบที่1 สายB สี.....พบสี.....		สี.....ชนะสี.....
5	ม.ปลายชาย		13.00น.	รอบชิงชนะเลิศ สี.....พบสี.....		สี.....ชนะสี.....

โต๊ะที่ 2 วันพฤหัสบดี ที่ 1 พฤศจิกายน พ.ศ.2561 เริ่มเวลา 10.00 น.

ที่	ระดับ	สาย	เวลา	คู่แข่ง	ผู้ตัดสิน	ผลการแข่งขัน
1	ม.ปลายหญิง	A	10.00น.	สีม่วง พบ สีชมพู		สี.....ชนะสี.....
2	ม.ปลายหญิง	B	10.30น.	สีแสด พบ สีฟ้า		สี.....ชนะสี.....
3	ม.ปลายหญิง		11.00น.	ที่1 สายA พบที่2สายB สี.....พบสี.....		สี.....ชนะสี.....
4	ม.ปลายหญิง		11.30น.	ที่2 สายA พบที่1 สายB สี.....พบสี.....		สี.....ชนะสี.....
5	ม.ปลายหญิง		13.00น.	รอบชิงชนะเลิศ สี.....พบสี.....		สี.....ชนะสี.....

โปรแกรมการแข่งขันเทเบิลเทนนิสคู่

การแบ่งสายประเภทคู่

ระดับมัธยมศึกษาตอนต้นชาย	สายA1.สีแสด	2.สีฟ้า	สายB	3.สีม่วง	4.สีชมพู
ระดับมัธยมศึกษาตอนปลายชาย	สายA1.สีชมพู	2.สีแสด	สายB	3.สีฟ้า	4.สีม่วง
ระดับมัธยมศึกษาตอนต้นหญิง	สายA1.สีแสด	2.สีชมพู	สายB	3.สีม่วง	4.สีฟ้า
ระดับมัธยมศึกษาตอนปลายหญิง	สายA1.สีชมพู	2.สีแสด	สายB	3.สีฟ้า	4.สีม่วง

โต๊ะที่ 1 วันศุกร์ที่ 2 พฤศจิกายนพ.ศ.2561 เริ่มเวลา 11.00 น.

ที่	ระดับ	สาย	เวลา	คู่แข่งชั้น	ผู้ตัดสิน	ผลการแข่งขัน
1	ม.ต้นชาย	A	11.00น.	สีแสด พบ สีฟ้า		สี.....ชนะสี.....
2	ม.ต้นชาย	B	11.30น.	สีชมพู พบ สีม่วง		สี.....ชนะสี.....
3	ม.ต้นชาย		13.00น.	ที่1 สายA พบที่2สายB สี.....พบสี.....		สี.....ชนะสี.....
4	ม.ต้นชาย		13.30น.	ที่2 สายA พบที่1 สายB สี.....พบสี.....		สี.....ชนะสี.....
5	ม.ต้นชาย		14.00น.	รอบชิงชนะเลิศ สี.....พบสี.....		สี.....ชนะสี.....

โต๊ะที่ 2 วันศุกร์ที่ 2 พฤศจิกายนพ.ศ.2561 เริ่มเวลา 11.00 น.

ที่	ระดับ	สาย	เวลา	คู่แข่งชั้น	ผู้ตัดสิน	ผลการแข่งขัน
1	ม.ต้นหญิง	A	11.00น.	สีแสด พบ สีชมพู		สี.....ชนะสี.....
2	ม.ต้นหญิง	B	11.30น.	สีฟ้า พบ สีม่วง		สี.....ชนะสี.....
3	ม.ต้นหญิง		13.00น.	ที่1 สายA พบที่2สายB สี.....พบสี.....		สี.....ชนะสี.....
4	ม.ต้นหญิง		13.30น.	ที่2 สายA พบที่1 สายB สี.....พบสี.....		สี.....ชนะสี.....
5	ม.ต้นหญิง		14.00น.	รอบชิงชนะเลิศ สี.....พบสี.....		สี.....ชนะสี.....

โต๊ะที่ 3 วันศุกร์ที่ 2 พฤศจิกายนพ.ศ.2561 เริ่มเวลา 11.00 น.

ที่	ระดับ	สาย	เวลา	คู่แข่งชั้น	ผู้ตัดสิน	ผลการแข่งขัน
1	ม.ปลายชาย	A	11.00น.	สีชมพู พบ สีแสด		สี.....ชนะสี.....
2	ม.ปลายชาย	B	11.30น.	สีฟ้า พบ สีม่วง		สี.....ชนะสี.....
3	ม.ปลายชาย		13.00น.	ที่1 สายA พบที่2สายB สี.....พบสี.....		สี.....ชนะสี.....
4	ม.ปลายชาย		13.30น.	ที่2 สายA พบที่1 สายB สี.....พบสี.....		สี.....ชนะสี.....
5	ม.ปลายชาย		14.00น.	รอบชิงชนะเลิศ สี.....พบสี.....		สี.....ชนะสี.....

โต๊ะที่ 4 วันศุกร์ที่ 2 พฤศจิกายนพ.ศ.2561 เริ่มเวลา 11.00 น.

ที่	ระดับ	สาย	เวลา	คู่แข่งชั้น	ผู้ตัดสิน	ผลการแข่งขัน
1	ม.ปลายหญิง	A	11.00น.	สีชมพู พบ สีแสด		สี.....ชนะสี.....
2	ม.ปลายหญิง	B	11.30น.	สีฟ้า พบ สีม่วง		สี.....ชนะสี.....
3	ม.ปลายหญิง		13.00น.	ที่1 สายA พบที่2สายB สี.....พบสี.....		สี.....ชนะสี.....
4	ม.ปลายหญิง		13.30น.	ที่2 สายA พบที่1 สายB สี.....พบสี.....		สี.....ชนะสี.....
5	ม.ปลายหญิง		14.00น.	รอบชิงชนะเลิศ สี.....พบสี.....		สี.....ชนะสี.....

โปรแกรมการแข่งขันเทเบิลเทนนิสคู่ผสม

การแบ่งสายประเภทคู่ผสม

ระดับมัธยมศึกษาตอนต้น สายA 1.สีชมพู 2.สีม่วง สายB 3.สีแดง 4.สีฟ้า
 ระดับมัธยมศึกษาตอนปลาย สายB 1.สีชมพู 2.สีม่วง สายB 3.สีแดง 4.สีฟ้า

โต๊ะที่ 1-2 วันศุกร์ ที่ 2 พฤศจิกายน พ.ศ.2561 เริ่มเวลา 14.00 น.

ที่	ระดับ	สาย	เวลา	คู่แข่งชั้น	ผู้ตัดสิน	ผลการแข่งขัน
1	ม.ต้น	A	13.00น.	สีชมพู พบ สีม่วง		สี.....ชนะสี.....
2	ม.ต้น	B	13.30น.	สีฟ้า พบ สีแดง		สี.....ชนะสี.....
3	ม.ต้น		14.00น.	ที่1 สายA พบที่2สายB สี.....พบสี.....		สี.....ชนะสี.....
4	ม.ต้น		14.30น.	ที่2 สายA พบที่1 สายB สี.....พบสี.....		สี.....ชนะสี.....
5	ม.ต้น		15.00น.	รอบชิงชนะเลิศ สี.....พบสี.....		สี.....ชนะสี.....

โต๊ะที่ 3-4 วันศุกร์ ที่ 2 พฤศจิกายน พ.ศ.2561 เริ่มเวลา 14.00 น.

ที่	ระดับ	สาย	เวลา	คู่แข่งชั้น	ผู้ตัดสิน	ผลการแข่งขัน
1	ม.ปลาย	A	13.00น.	สีชมพู พบ สีม่วง		สี.....ชนะสี.....
2	ม.ปลาย	B	13.30น.	สีฟ้า พบ สีแดง		สี.....ชนะสี.....
3	ม.ปลาย		14.00น.	ที่1 สายA พบที่2สายB สี.....พบสี.....		สี.....ชนะสี.....
4	ม.ปลาย		14.30น.	ที่2 สายA พบที่1 สายB สี.....พบสี.....		สี.....ชนะสี.....
5	ม.ปลาย		15.00น.	รอบชิงชนะเลิศ สี.....พบสี.....		สี.....ชนะสี.....

กีฬาเปตอง

กีฬาเปตองจัดการแข่งขันแต่ละระดับเป็น 3 ประเภท คือ ประเภททีม 3 คน ทีม 2 คนและเดี่ยว

แบ่งการแข่งขันเป็น 2 สาย คือสาย A และสาย B

รอบที่ 1 แข่งกันภายในสาย ผู้ชนะได้ที่ 1 ผู้แพ้ได้ที่ 2 เพื่อเอาลำดับที่ 1 และ ลำดับที่ 2 ไปเล่นในรอบที่ 2

รอบที่ 2 รอบรองชนะเลิศแข่งขันแบบแพ้คัดออก โดยเอาที่ 1 สายA พบ ที่ 2 สายBและที่ 2 สายA พบ ที่ 1 สาย B ผู้ชนะเข้าไปเล่นในรอบชิงชนะเลิศ ผู้แพ้ได้ที่ 3

รอบชิงชนะเลิศเอาผู้ชนะในรอบที่ 2 เข้ามาแข่งขัน ผู้ชนะได้รางวัลชนะเลิศ ผู้แพ้ได้รางวัลรองชนะเลิศ

การแบ่งสายประเภททีม 3 คน

ระดับมัธยมศึกษาตอนต้นชาย	สายA 1.สีแสด 2.สีม่วง	สายB 3.สีฟ้า 4.สีชมพู
ระดับมัธยมศึกษาตอนปลายชาย	สายA 1.สีม่วง 2.สีแสด	สายB 3.ฟ้า 4.สีชมพู
ระดับมัธยมศึกษาตอนต้นหญิง	สายA 1.สีม่วง 2.สีแสด	สายB 3.สีชมพู 4. ฟ้า
ระดับมัธยมศึกษาตอนปลายหญิง	สายA 1.สีแสด 2.สีม่วง	สายB 3.ฟ้า 4.ชมพู

โปรแกรมการแข่งขันเปตองทีม 3 คน ม.ต้นชาย

วันอังคารที่ 30 ตุลาคม ..2561 เริ่มเวลา 14.00 น.

ที่	ระดับ	สนาม	คู่ที่	คู่แข่งชั้น	ผู้ตัดสิน	ผลการแข่งขัน
1	ม.ต้นชาย	1	1	สีแสด พบ สีม่วง		
2	ม.ต้นชาย	2	2	สีชมพู พบ สีฟ้า		
3	ม.ต้นชาย	1	3	ที่ 1 สายA พบที่ 2 สายB สี.....พบสี.....		
4	ม.ต้นชาย	2	4	ที่ 1 สายB พบที่ 2 สายA สี.....พบสี.....		
5	ม.ต้นชาย	1	5	รอบชิงชนะเลิศ สี.....พบสี.....		

โปรแกรมการแข่งขันเปตองทีม 3 คน ม.ต้นหญิง

วันอังคาร ที่ 30 ตุลาคม พ.ศ.2561 เริ่มเวลา 14.00 น.

ที่	ระดับ	สนาม	คู่ที่	คู่แข่งชั้น	ผู้ตัดสิน	ผลการแข่งขัน
1	ม.ต้นหญิง	3	1	สีแสด พบ สีม่วง		
2	ม.ต้นหญิง	4	2	สีชมพู พบ สีฟ้า		
3	ม.ต้นหญิง	3	3	ที่ 1 สายA พบที่ 2 สายB สี.....พบสี.....		
4	ม.ต้นหญิง	4	4	ที่ 1 สายB พบที่ 2 สายA สี.....พบสี.....		

5	ม.ต้นหญิง	3	5	รอบชิงชนะเลิศ สี.....พบสี.....		
---	-----------	---	---	-----------------------------------	--	--

โปรแกรมการแข่งขันเปตองทีม 3 คน ม.ปลายหญิง

วันอังคาร ที่ 30 ตุลาคม พ.ศ.2561 เริ่มเวลา 14.00 น.

ที่	ระดับ	สนาม	คู่ที่	คู่แข่งชั้น	ผู้ตัดสิน	ผลการแข่งขัน
1	ม.ปลายหญิง	5	1	สีแสด พบ สีม่วง		
2	ม.ปลายหญิง	6	2	สีชมพู พบ สีฟ้า		
3	ม.ปลายหญิง	5	3	ที่ 1 สายA พบที่ 2 สายB สี.....พบสี.....		
4	ม.ปลายหญิง	6	4	ที่ 1 สายB พบที่ 2 สายA สี.....พบสี.....		
5	ม.ปลายหญิง	5	5	รอบชิงชนะเลิศ สี.....พบสี.....		

โปรแกรมการแข่งขันเปตองทีม 3 คน ม.ปลายชาย

วันอังคาร ที่ 30 ตุลาคม พ.ศ.2561 เริ่มเวลา 14.00 น.

ที่	ระดับ	สนาม	คู่ที่	คู่แข่งชั้น	ผู้ตัดสิน	ผลการแข่งขัน
1	ม.ปลายชาย	7	1	สีแสด พบ สีม่วง		
2	ม.ปลายชาย	8	2	สีชมพู พบ สีฟ้า		
3	ม.ปลายชาย	7	3	ที่ 1 สายA พบที่ 2 สายB สี.....พบสี.....		
4	ม.ปลายชาย	8	4	ที่ 1 สายB พบที่ 2 สายA สี.....พบสี.....		
5	ม.ปลายชาย	2	5	รอบชิงชนะเลิศ สี.....พบสี.....		

โปรแกรมการแข่งขันเปตอง ประเภททีม2คน

วันพุธ ที่ 31 ตุลาคม พ.ศ.2561

การแบ่งสายประเภททีม2คน

ระดับมัธยมศึกษาตอนต้นชาย	สายA 1.สีชมพู 2.สีม่วง	สายB 3.สีแดง 4.สีฟ้า
ระดับมัธยมศึกษาตอนปลายชาย	สายA 1.สีชมพู 2.สีม่วง	สายB 3.สีฟ้า 4.สีแดง
ระดับมัธยมศึกษาตอนต้นหญิง	สายA 1.สีชมพู 2.สีม่วง	สายB 3.สีแดง 4. ฟ้า
ระดับมัธยมศึกษาตอนปลายหญิง	สายA 1.สีชมพู 2.สีม่วง	สายB 3.สีแดง 4.สีฟ้า

โปรแกรมการแข่งขันเปตองทีม 2 คน

วันพุธ ที่ 31 ตุลาคม พ.ศ.2561 เริ่มเวลา 14.00 น.

ที่	ระดับ	สนาม	คูที่	คู่แข่งชั้น	ผู้ตัดสิน	ผลการแข่งขัน
1	ม.ต้นชาย	1	1	สีชมพู พบ สีม่วง		
2	ม.ต้นชาย	2	2	สีแดง พบ สีฟ้า		
3	ม.ต้นชาย	1	3	ที่ 1 สายA พบที่ 2 สายB สี.....พบสี.....		
4	ม.ต้นชาย	2	4	ที่ 1 สายB พบที่ 2 สายA สี.....พบสี.....		
5	ม.ต้นชาย	1	5	รอบชิงชนะเลิศ สี.....พบสี.....		

โปรแกรมการแข่งขันเปตองทีม 2 คน

วันพุธ ที่ 31 ตุลาคม พ.ศ.2561 เริ่มเวลา 14.00 น.

ที่	ระดับ	สนาม	คูที่	คู่แข่งชั้น	ผู้ตัดสิน	ผลการแข่งขัน
1	ม.ต้นหญิง	3	1	สีชมพู พบ สีม่วง		
2	ม.ต้นหญิง	4	2	สีแดง พบ สีฟ้า		
3	ม.ต้นหญิง	3	3	ที่ 1 สายA พบที่ 2 สายB สี.....พบสี.....		
4	ม.ต้นหญิง	4	4	ที่ 1 สายB พบที่ 2 สายA สี.....พบสี.....		
5	ม.ต้นหญิง	3	5	รอบชิงชนะเลิศ สี.....พบสี.....		

โปรแกรมการแข่งขันเปตองทีม 2 คน

วันพุธ ที่ 31 ตุลาคม พ.ศ.2561 เริ่มเวลา 14.00 น.

ที่	ระดับ	สนาม	คู่ที่	คู่แข่งชั้น	ผู้ตัดสิน	ผลการแข่งขัน
1	ม.ปลายหญิง	5	1	สีชมพู พบ สีม่วง		สี.....ชนะสี.....
2	ม.ปลายหญิง	6	2	สีแสด พบ สีฟ้า		สี.....ชนะสี.....
3	ม.ปลายหญิง	5	3	ที่ 1 สายA พบที่ 2 สายB สี.....พบสี.....		สี.....ชนะสี.....
4	ม.ปลายหญิง	6	4	ที่ 1 สายB พบที่ 2 สายA สี.....พบสี.....		สี.....ชนะสี.....
5	ม.ปลายหญิง	5	5	รอบชิงชนะเลิศ สี.....พบสี.....		สี.....ชนะสี.....

โปรแกรมการแข่งขันเปตองทีม 2 คน

วันพุธ ที่ 31 ตุลาคม พ.ศ.2561 เริ่มเวลา 14.00

ที่	ระดับ	สนาม	คู่ที่	คู่แข่งชั้น	ผู้ตัดสิน	ผลการแข่งขัน
1	ม.ปลายชาย	7	1	สีชมพู พบ สีม่วง		สี.....ชนะสี.....
2	ม.ปลายชาย	8	2	สีแสด พบ สีฟ้า		สี.....ชนะสี.....
3	ม.ปลายชาย	7	3	ที่ 1 สายA พบที่ 2 สายB สี.....พบสี.....		สี.....ชนะสี.....
4	ม.ปลายชาย	8	4	ที่ 1 สายB พบที่ 2 สายA สี.....พบสี.....		สี.....ชนะสี.....
5	ม.ปลายชาย	2	5	รอบชิงชนะเลิศ สี.....พบสี.....		สี.....ชนะสี.....

โปรแกรมการแข่งขันเปตอง ประเภทเดี่ยว

วันพฤหัสบดี ที่ 1 พฤศจิกายน พ.ศ.2561

การแบ่งสายประเภทเดี่ยว

ระดับมัธยมศึกษาตอนต้นชาย	สายA 1.สีฟ้า	2.สีแสด	สายB 3.สีชมพู	4.สีม่วง
ระดับมัธยมศึกษาตอนปลายชาย	สายA 1.สีฟ้า	2.สีแสด	สายB 3.สีชมพู	4.สีม่วง
ระดับมัธยมศึกษาตอนต้นหญิง	สายA 1.สีฟ้า	2.สีแสด	สายB 3.สีชมพู	4.สีม่วง
ระดับมัธยมศึกษาตอนปลายหญิง	สายA 1.สีฟ้า	2.สีแสด	สายB 3.สีชมพู	4.สีม่วง

โปรแกรมการแข่งขันเปตอง ประเภทเดี่ยว ม.ต้นชาย

วันพฤหัสบดี ที่ 1 พฤศจิกายน พ.ศ.2561 เริ่มเวลา 11.00 น.

ที่	ระดับ	สนาม	คู่อี	คู่แข่ง	ผู้ตัดสิน	ผลการแข่งขัน
1	ม.ต้นชาย	1	1	สีแสด พบ สีฟ้า		
2	ม.ต้นชาย	2	2	สีชมพู พบ สีม่วง		
3	ม.ต้นชาย	1	3	ที่ 1 สายA พบที่ 2 สายB สี.....พบสี.....		
4	ม.ต้นชาย	2	4	ที่ 1 สายB พบที่ 2 สายA สี.....พบสี.....		
5	ม.ต้นชาย	1	5	รอบชิงชนะเลิศ สี.....พบสี.....		

โปรแกรมการแข่งขันเปตอง ประเภทเดี่ยว ม.ต้นหญิง

วันพฤหัสบดี ที่ 1 พฤศจิกายน พ.ศ.2561 เริ่มเวลา 11.00 น.

ที่	ระดับ	สนาม	คู่อี	คู่แข่ง	ผู้ตัดสิน	ผลการแข่งขัน
1	ม.ต้นหญิง	3	1	สีแสด พบ สีฟ้า		
2	ม.ต้นหญิง	4	2	สีชมพู พบ สีม่วง		
3	ม.ต้นหญิง	3	3	ที่ 1 สายA พบที่ 2 สายB สี.....พบสี.....		
4	ม.ต้นหญิง	4	4	ที่ 1 สายB พบที่ 2 สายA สี.....พบสี.....		
5	ม.ต้นหญิง	3	5	รอบชิงชนะเลิศ สี.....พบสี.....		

โปรแกรมการแข่งขันเปตอง ประเภทเดี่ยว ม.ปลายหญิง

วันพฤหัสบดี ที่ 1 พฤศจิกายน พ.ศ.2561 เริ่มเวลา 11.00 น.

ที่	ระดับ	สนาม	คู่ที่	คู่แข่งชั้น	ผู้ตัดสิน	ผลการแข่งขัน
1	ม.ปลายหญิง	5	1	สีแสด พบ สีฟ้า		
2	ม.ปลายหญิง	6	2	สีชมพู พบ สีม่วง		
3	ม.ปลายหญิง	5	3	ที่ 1 สายA พบที่ 2 สายB สี.....พบสี.....		
4	ม.ปลายหญิง	6	4	ที่ 1 สายB พบที่ 2 สายA สี.....พบสี.....		
5	ม.ปลายหญิง	5	5	รอบชิงชนะเลิศ สี.....พบสี.....		

โปรแกรมการแข่งขันเปตองประเภทเดี่ยว ม.ปลายชาย

วันพฤหัสบดี ที่ 1 พฤศจิกายน พ.ศ.2561 เริ่มเวลา 11.00 น.

ที่	ระดับ	สนาม	คู่ที่	คู่แข่งชั้น	ผู้ตัดสิน	ผลการแข่งขัน
1	ม.ปลายชาย	7	1	สีแสด พบ สีฟ้า		
2	ม.ปลายชาย	8	2	สีชมพู พบ สีม่วง		
3	ม.ปลายชาย	7	3	ที่ 1 สายA พบที่ 2 สายB สี.....พบสี.....		
4	ม.ปลายชาย	8	4	ที่ 1 สายB พบที่ 2 สายA สี.....พบสี.....		
5	ม.ปลายชาย	2	5	รอบชิงชนะเลิศ สี.....พบสี.....		

โครงการการแข่งขันเปิดทองประเภท คู่ผสม

วันศุกร์ ที่ 12 พฤศจิกายน พ.ศ.2561 เริ่มเวลา 11.00 น.

การแบ่งสายประเภท คู่ผสม

ระดับมัธยมศึกษาตอนต้น สายA 1.สีฟ้า 2.สีแสด สายB 3.สีชมพู 4.สีม่วง

ระดับมัธยมศึกษาตอนปลาย สายA 1.สีฟ้า 2.สีแสด สายB 3.สีชมพู 4.สีม่วง

โครงการการแข่งขันเปิดทองประเภท คู่ผสม

วันศุกร์ ที่ 2 พฤศจิกายน พ.ศ.2561 เริ่มเวลา 13.00 น.

ที่	ระดับ	สนาม	คู่ที่	คู่แข่งชั้น	ผู้ตัดสิน	ผลการแข่งขัน
1	ม.ต้น	1	1	สีฟ้า พบ สีแสด		
2	ม.ต้น	2	2	สีชมพู พบ สีม่วง		
3	ม.ต้น	1	3	ที่ 1 สายA พบที่ 2 สายB สี.....พบสี.....		
4	ม.ต้น	2	4	ที่ 1 สายB พบที่ 2 สายA สี.....พบสี.....		
5	ม.ต้น	1	5	รอบชิงชนะเลิศ สี.....พบสี.....		

โครงการการแข่งขันเปิดทองคู่ผสม

วันศุกร์ ที่ 2 พฤศจิกายน พ.ศ.2561 เริ่มเวลา 13.00 น.

ที่	ระดับ	สนาม	คู่ที่	คู่แข่งชั้น	ผู้ตัดสิน	ผลการแข่งขัน
1	ม.ปลาย	7	1	สีฟ้า พบ สีแสด		
2	ม.ปลาย	8	2	สีชมพู พบ สีม่วง		
3	ม.ปลาย	7	3	ที่ 1 สายA พบที่ 2 สายB สี.....พบสี.....		
4	ม.ปลาย	8	4	ที่ 1 สายB พบที่ 2 สายA สี.....พบสี.....		
5	ม.ปลาย	2	5	รอบชิงชนะเลิศ สี.....พบสี.....		

ตารางการแข่งขันกรีฑา ประเภทลู่อุปและลาน

วัน พุธที่ ๑๓ ตุลาคม พ.ศ.๒๕๖๑ เวลา ๑๐.๓๐ น.

ณ สนามกีฬาโรงเรียนเชียงแสนวิทยาคมรับรายงานตัวเวลา ๑๐.๕๐ น. ณ จุดรับรายงานตัว

รายการ ที่	ประเภท	เวลา	ระดับชั้น/เพศ	ผลการแข่งขัน			
				ที่๑	ที่๒	ที่๓	ที่๔
1	100 เมตร	09.30น.	ม.ต้น ชาย	สีแสด	สีฟ้า	สีม่วง	สีชมพู
2	100 เมตร		ม.ต้น หญิง	สีฟ้า	สีแสด	สีม่วง	สีชมพู
3	100 เมตร		ม.ปลาย ชาย	สีแสด	สีฟ้า	สีม่วง	สีชมพู
4	100 เมตร		ม.ปลาย หญิง	สีฟ้า	สีแสด	สีม่วง	สีชมพู
5	200 เมตร		ม.ต้น ชาย	สีฟ้า	สีม่วง	สีชมพู	สีแสด
6	200 เมตร		ม.ต้น หญิง	สีแสด	สีฟ้า	สีม่วง	สีชมพู
7	200 เมตร		ม.ปลาย ชาย	สีฟ้า	สีม่วง	สีชมพู	สีแสด
8	200 เมตร		ม.ปลาย หญิง	สีแสด	สีฟ้า	สีม่วง	สีชมพู
9	400 เมตร		ม.ต้น ชาย	สีฟ้า	สีม่วง	สีชมพู	สีแสด
10	400 เมตร		ม.ต้น หญิง	สีแสด	สีฟ้า	สีม่วง	สีชมพู
11	400 เมตร		ม.ปลาย ชาย	สีม่วง	สีแสด	สีชมพู	สีฟ้า
12	400 เมตร		ม.ปลาย หญิง	สีแสด	สีฟ้า	สีม่วง	สีชมพู
13	วิ่งลู่วิ่ง 8*50 เมตร	10.40					
14	วิ่งกระสอบ 8*50 เมตร						

ตารางการแข่งขันกรีฑา ประเภทลู่วิ่งและลาน

วัน ศุกร์ ที่ 2 พฤศจิกายน พ.ศ.2561 เวลา 08.30 น. ณ สนามกีฬาโรงเรียนเชียงแสนวิทยาคม

รายการที่	ประเภท	เวลา	ระดับชั้น/เพศ	ช่องวิ่งที่			
				ที่๑	ที่๒	ที่๓	ที่๔
1	3000	08.20	รวมชาย				
2	5000		รวมหญิง				
3	800 เมตร		ม.ต้น ชาย	สีชมพู	สีแสด	สีฟ้า	สีม่วง
4	800 เมตร		ม.ต้น หญิง	สีม่วง	สีชมพู	สีแสด	สีฟ้า
5	800 เมตร		ม.ปลาย ชาย	สีฟ้า	สีม่วง	สีชมพู	สีแสด
6	800 เมตร		ม.ปลาย หญิง	สีแสด	สีฟ้า	สีม่วง	สีชมพู
7	4X100 เมตร		ม.ต้น ชาย	สีชมพู	สีแสด	สีฟ้า	สีม่วง
8	4X100 เมตร		ม.ต้น หญิง	สีม่วง	สีชมพู	สีแสด	สีฟ้า
9	4X100 เมตร		ม.ปลาย ชาย	สีฟ้า	สีม่วง	สีชมพู	สีแสด
10	4X100 เมตร		ม.ปลาย หญิง	สีแสด	สีฟ้า	สีม่วง	สีชมพู
11	1,500 เมตร		รวมชาย				
12	1,500 เมตร		รวมหญิง				
13	4X400 เมตร		ม.ต้น ชาย	สีฟ้า	สีม่วง	สีชมพู	สีแสด
14	4X400 เมตร		ม.ต้น หญิง	สีฟ้า	สีม่วง	สีชมพู	สีแสด
15	4X400 เมตร		ม.ปลาย ชาย	สีฟ้า	สีม่วง	สีชมพู	สีแสด
16	4X400 เมตร		ม.ปลาย หญิง	สีฟ้า	สีม่วง	สีชมพู	สีแสด
17	วิ่งซูปเปอร์แมน8*50ม. ชาย 4คน หญิง4 คน	10.40		สีแสด	สีฟ้า	สีม่วง	สีชมพู
18	ชักคะเย่อ ชาย 10 คน หญิง 10 คน			สีแสด	สีฟ้า		
17	ชักคะเย่อ ชาย 10 คน หญิง 10 คน			สีม่วง	สีชมพู		
18	วิ่งหนีบท่อชาย 4คน หญิง4 คน			สีม่วง	สีชมพู	สีแสด	สีฟ้า
19	วิ่งวงล้อชาย 4คน หญิง 4 คน			สีฟ้า	สีม่วง	สีชมพู	สีแสด
20	ชักคะเย่อรอบชิงชนะเลิศ						

จำนวนถ้วยรางวัล

เฉพาะที่ 1 และที่ 2

ลำดับที่	ชนิดกีฬา	มัธยมศึกษา ตอนต้น		มัธยมศึกษา ตอนปลาย		หมายเหตุ
		ชาย	หญิง	ชาย	หญิง	
1	ฟุตบอล	2	-	2	2	6
2	วอลเลย์บอล	2	2	2	2	8
3	บาสเกตบอล	2	2	2	2	8
4	เทเบิลเทนนิส	2	2	2	2	8
5	เปตอง	2	2	2	2	8
6	ฟุตซอล	2	-	2	2	6
7	เซปักตะกร้อ	2	2	2	2	8
8	กรีฑา	2	2	2	2	8
9	ชววนพาเหรด	3				3
10	กองเชียร์	3				3
11	เชียร์ลีดเดอร์ การแสดง	3				3
12	กีฬารวม	2				2
13	กีฬาพื้นบ้าน	2				2
		รวม				70 ใบ

เทเบิลเทนนิส นับคะแนนรวม ม.ต้น และม.ปลาย

เปตอง นับคะแนนรวม ม.ต้น และม.ปลาย

กรีฑา นับคะแนนรวมเป็นระดับ ม.ต้นชาย,ม.ต้นหญิง,ม.ปลายหญิง และม.ปลายชาย

จำนวนเกียรติบัตร

เฉพาะที่ 1 และที่ 2

ลำดับที่	ชนิดกีฬา	มัธยมศึกษาตอนต้น		มัธยมศึกษาตอนปลาย		หมายเหตุ
		ชาย	หญิง	ชาย	หญิง	
1	ฟุตบอล	40	-	40	40	120
2	วอลเลย์บอล	24	24	24	24	96
3	บาสเกตบอล	24	24	24	24	48
4	เทเบิลเทนนิส	8	8	8	8	32
5	เปตอง	12	12	12	12	48
6	ฟุตซอล	20	-	20	20	60
7	เซปักตะกร้อ	10	10	10	10	40
8	กรีฑา	ที่1	ที่2	ที่3		198
9	ชวบนพาทเรด	-				-
10	กอล์ฟเชียร์	-				-
11	กีฬาพื้นบ้าน	-				-
		รวม				710 ใบ